



SOBRE LA OBRA EN “CONSTRUCCIÓN” DEL CENTRO NÁUTICO Y PESQUERO DE BUENAVENTURA

Y en esta prueba,
¿Dónde está el
piloto?



EW 19 1314 5651*

2254 122 04501

Se inventaron una
“*prueba piloto*” para...
para... ummm, bueno,
cabe mencionar que esta
prueba no estaba
contemplada en ningún
acuerdo sindical...



... y encima de todo,
fueron “recogiendo” a
los representantes
sindicales locales que
se encontraron en el
camino el mismo día
de la reunión.



Uff, qué irrespeto

Una prueba piloto sin piloto porque es evidente que con tantos hallazgos de SST de la DG y el Copasst Regional, es como mandar a la “guerra” a Funcionarios y Aprendices.



Muy osados





Muros a medio hacer

Y es que son osados porque con la cantidad de riesgos locativos, eléctricos, mecánicos, físicos, biológicos, discomfort térmico... que hay, cualquier accidente puede ocurrir.

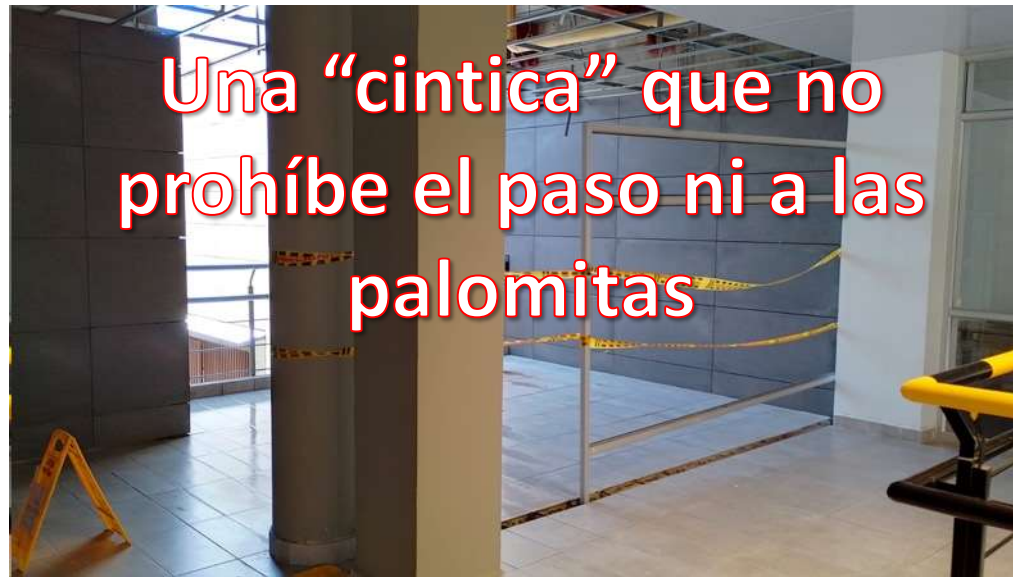

Una "cintica" que no prohíbe el paso ni a las palomitas



Y esa estructura metálica ¿no se desprenderá?

Siiii, señoras y señores, aquí en estos espacios a medio terminar (y ni se sabe cuándo los entregarán), se atrevieron a traer a aprendices.

1. En los ambientes utilizados para la “prueba piloto”, se encuentran estos “*pilotes con conexión eléctrica*” _por llamarlos de alguna manera_.



Siguen apareciendo los *pilotes con conexión eléctrica*



Ohhhhhh, hasta que ocurrió lo inevitable...

Aprendices averiados por culpa de los “*pilotes con conexión eléctrica*” ... no es que no sean funcionales para un ambiente taller, pero como esta no es una formación que requiera taller, puessssssss.



¿Y qué tal estos escritorios y mesas?



Escritorios con moho o sucios, deteriorados, oxidados y... ¿reciclados?

Ahora un poema...
¿qué pasará en pasillos y zonas comunes?

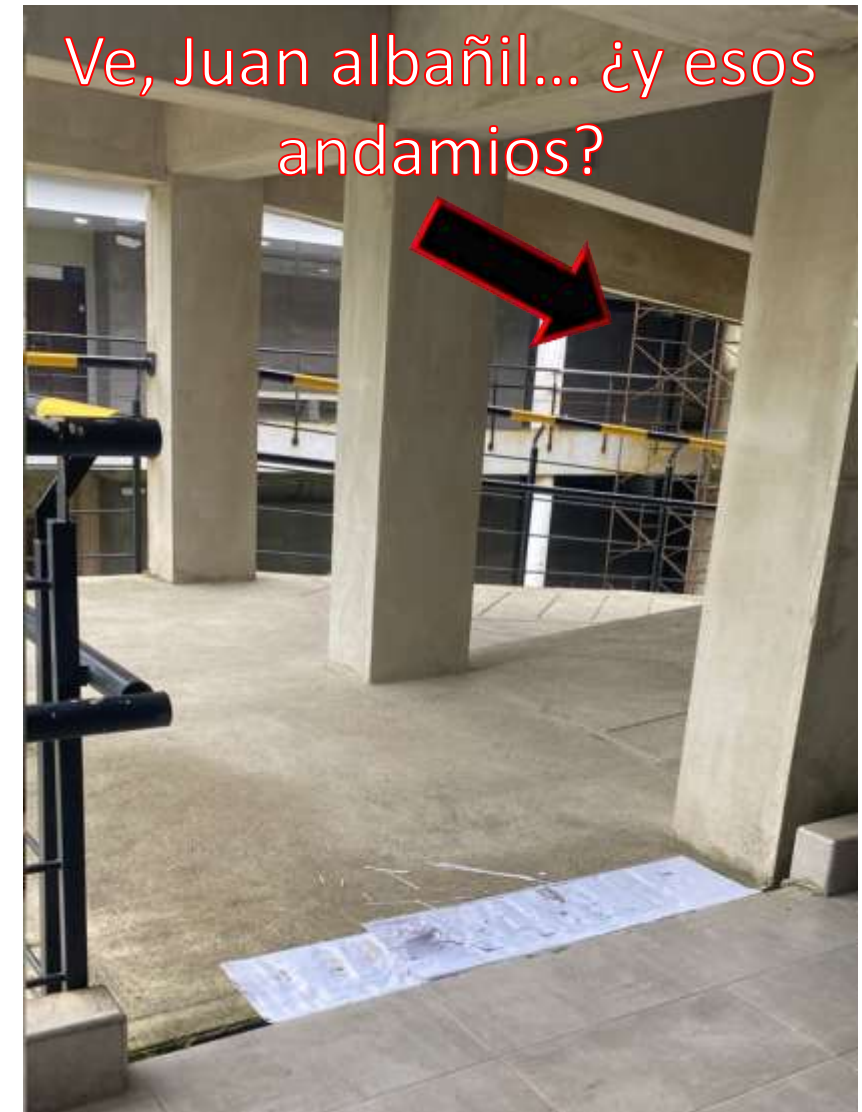



Y estas grietas, ¿no me dañarán la ropa, los zapatos, los brazos y los tobillos?
Ay nooooo, auxilio



Menos mal esto no es riesgoso

Vegetación sin ser podada... en esta zona suelen aparecer animales, entre ellos culebras... ojo con eso.



Tranquil@, pase por aquí normalmente, que si se cae son solo unas piedritas... hágale no más.





No importa que las personas se caigan...
Lo importante es utilizar una obra a medio hacer



Tampoco importa que los ventiladores y ductos
del aire acondicionado estén llenitos de polvo...
eso con un antialérgico se controla y ya

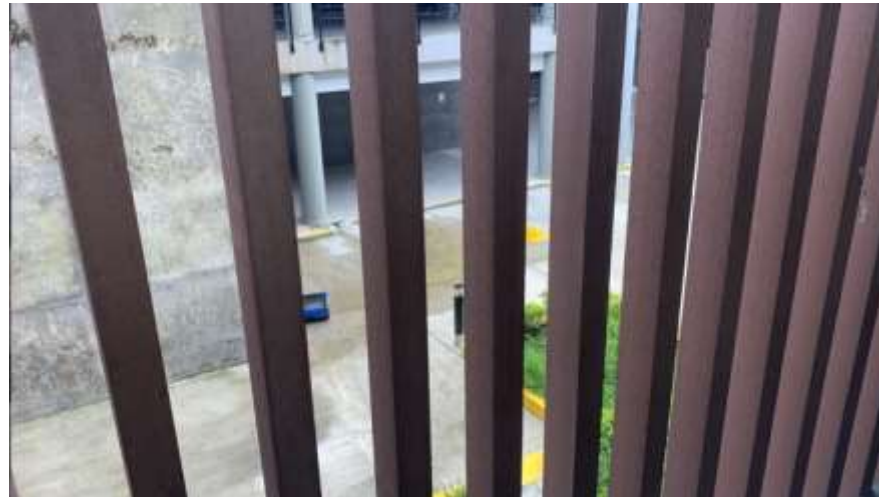

¿Preparados para las zonas húmedas?

Y es que cuando llueve (*en Buenaventura llueve todos los días*), se empozan los pasillos...

Recordemos que estamos en temporada de Dengue... bueno, este virus anda en apogeo, las aguas estancadas pueden atraer los mosquitos aquellos y...



Aedes aegypti

... y hasta una
catarata se forma; el
agua se desborda
inundando el piso
de abajo.

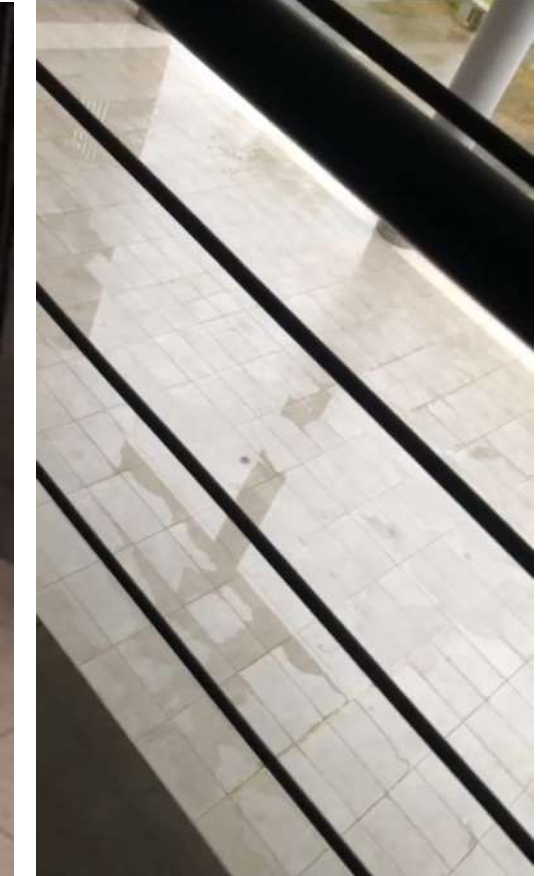

Ni qué decir de la cafetería, además de que no hay, los aprendices de la única jornada (am), cuando toman el descanso, deben comer en un lugar no apto para el consumo humano...

Si no salen, pues la más fácil, afectar la formación porque deben despacharlos a las 12 m.



Algunas apreciaciones de los usuarios de la “prueba piloto” ... sin piloto

1. El ingreso es con listado en mano y revisión por parte de la vigilancia
2. El ambiente 201 al ingresar hay olor a polvo y humedad fatal
3. De entrada se siente el calor en los ambientes.
4. Las encargadas de la limpieza y aseo desde las 6:40 inician trapeando los charquitos que quedan después de la lluvia en las zonas de baldosa.
5. Las mesas 8 son iguales a las del naranjito y las otras madera prensada y deterioradas
6. Solo dos tristes ventiladores



Algunas apreciaciones de los usuarios de la “prueba piloto” ... sin piloto

7. No hay cafetería... al ingreso hay un puesto de comidas que no está en buenas condiciones para comer... hasta ratas deberá pasar por ahí, si no salimos a descanso, pues nos vamos más temprano porque el hambre jummmmm.

8. En los pasillos hay muchos riesgos de caída, porque cuando no está el charquito, está el huequito que dejaron no sabemos para qué.

9. El televisor del ambiente 201 ni prende.

10. Los trabajadores hacen labores de mantenimiento por encima de uno, cortan el césped.

11. Hay mucho popó de paloma y además ellas hacen ruido.

12. No hay canchas para hacer cultura física, bueno no está en funcionamiento todavía.



Y como siempre algunas preguntas que muchos funcionarios se hacen

¿La DG cuándo se centrará con la comunidad educativa y Sindesena para revisar el cumplimiento de los compromisos? porque en la medida que estos sean solucionados brindaran las condiciones para la ocupación parcial de la obra aún en construcción?

¿A todas estas La entrega de la obra del CNP es Responsabilidad de la DG?

Bueno, estos son los primeros
aportes de la “*prueba piloto*”
de un Centro de formación en
el Valle que, al parecer, se
encuentra acéfalo.



EW 19 1314 5651•

2254 122 04501