

# INFORME AGENCIA PÚBLICA DE EMPLEO Cali- Valle del Cauca

(Visita de verificación para el cumplimiento de los protocolos de bioseguridad, accesibilidad, plan de emergencia y evacuación, SG SST y estado actual de la Infraestructura)

VISITA REALIZADA POR: YENY SCHNEIDER GÓMEZ GÓMEZ

INSTRUCTORA APOYO TERAPÉUTICO Y REHABILITACIÓN. FISIOTERAPÉUTA- ESP. SALUD OCUPACIONAL Y PROTECCIÓN DE RIESGOS LABORALES-ENTRENADORA DE TRABAJO SEGURO EN ALTURAS-ESPACIOS CONFINADOS Y SEGURIDAD MINERA. PLANES DE EMERGENCIA, BRIGADA Y TRAUMA.

Y POR POR: CONSTANZA MILENA RAMIREZ AGUDELO

INSTRUCTORA GESTION DE LA SEGURIDAD Y SALUD EN EL TRABAJO. PROFESIONAL EN SALUD OCUPACIONAL-ENTRENADORA DE TRABAJO SEGURO EN ALTURAS.

FECHA: 19 DE JULIO 2021



# INFORME AGENCIA PUBLICA DE EMPLEO Cali - Valle del Cauca

(Visita de verificación para el cumplimiento de los protocolos de bioseguridad, accesibilidad, plan de emergencia y evacuación, SG SST y estado actual de la Infraestructura)

# Acompañan la visita:

- Acompañan la visita:
- Raúl Tamayo – SST Regional
- Nelson Ortega Valdés – SST PRV
- German Bocanegra – Sindesena Valle/CEAI

A partir de las 8 am se comienza recorrido por las áreas de la agencia pública de empleo ubicada en la Cl. 23 Nte. #2N-38, Cali, Valle del Cauca



# ASPECTOS LOCATIVOS EN BAÑOS



HALLAZGOS:

Lavamanos sin agua

Cielo rasos sin mantenimiento.

Circuitos de desagüe dañados

Baterías sanitarias deterioradas



# ASPECTOS LOCATIVOS



## HALLAZGOS:

Se requiere mecanismos efectivos , que no generen otro peligro adicional para mantener las puertas abiertas.

Debilidades en la señalización y demarcación referente a equipos contra incendios y en áreas de escaleras, rampas y parqueaderos. Cintas insuficientes y deficientes para la función. Requieren ser antideslizantes en condiciones secas o húmedas antes y después de cada rampa y escalera. Ausencia de demarcación de parqueadero para discapacidad.

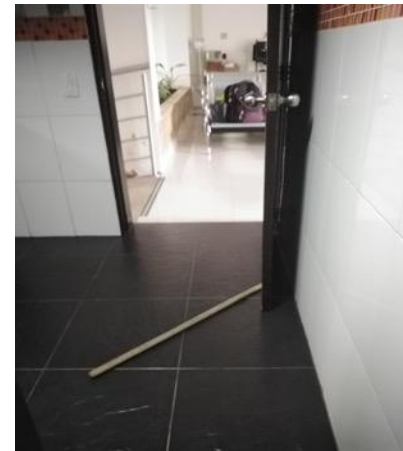



# ASPECTOS LOCATIVOS

Se detectan condiciones de humedad que han generado deterioro importante en paredes y cubiertas en toda la planta física. Se encuentran áreas que se está deteriorando el revoque interno, se evidencian fisuras en varias partes de las paredes. Esta humedad además de afectar la estructura provoca afectaciones de olores y condiciones higiénico-sanitarias deficientes como hongos.

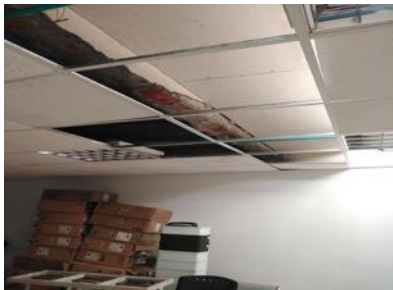

# ASPECTOS LOCATIVOS



## HALLAZGOS:

Ausencia de puntos de anclaje en cubiertas y al interior de la edificación para mantenimiento seguro de las instalaciones.



No existe baranda al borde de hueco (fuente fuera de funcionamiento) ubicado en el acceso del centro.

No se evidencia control de huecos y desniveles

# ASPECTOS LOCATIVOS

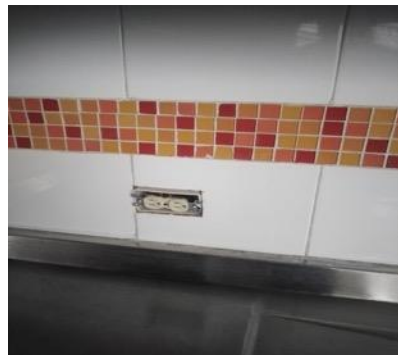
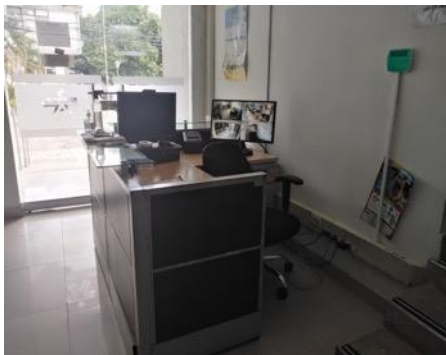

## HALLAZGOS:

Mala ubicación del mobiliario de recepción obstaculizando la salida.

Toma corrientes en mal estado.

Malas técnicas de almacenamiento.

Falta demarcación de resaltos que pueden ocasionar caídas a un mismo nivel





# ACCESIBILIDAD PARA PERSONAS EN CONDICIONES DE DEBILIDAD MANIFIESTA

## HALLAZGOS:

Debilidades en la señalización y demarcación referente a equipos contra incendios y en áreas de escaleras, rampas y parqueaderos. Cintas insuficientes y deficientes para la función. Requieren ser antideslizantes en condiciones secas o húmedas antes y después de cada rampa y escalera. Ausencia de demarcación de parqueadero para discapacidad.

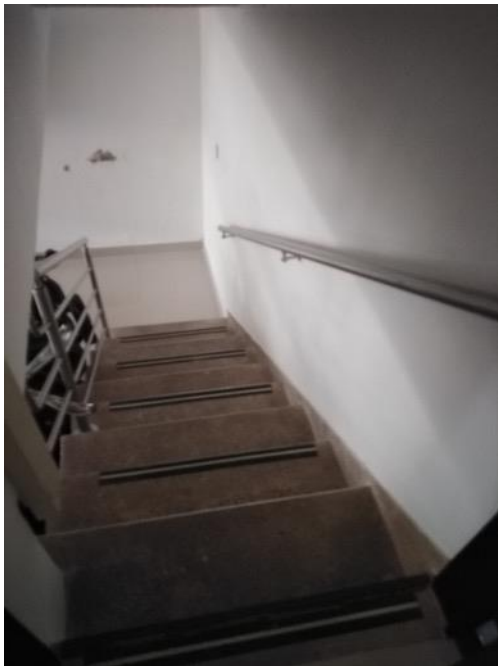

# ASPECTOS LOCATIVOS

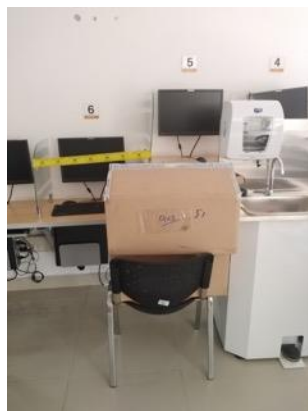

## HALLAZGOS:

Sistemas de ventilación  
insuficientes y los que  
hay están deteriorados.

Ambientes utilizados  
como almacenamiento.

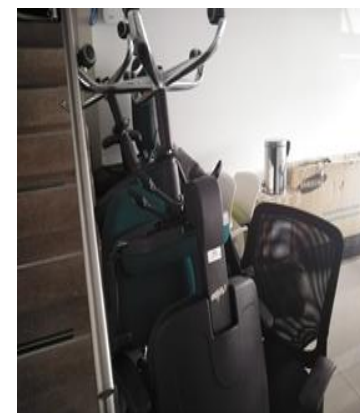

# ASPECTOS DE EMERGENCIA

## HALLAZGOS:

No se cuenta con brigada de emergencia que pueden responder ante un evento repentino.

Camillas sin recubrimiento de protección biológica.





[www.sindesena.org](https://www.sindesena.org)



[equinfraestructurasindesena@gmail.com](mailto:equinfraestructurasindesena@gmail.com)



Instagram /sindesenacol



Facebook/ sindesenacol



Twitter/sindesenacol



# EQUIPO DE INFRAESTRUCTURA Y SUBDIRECTIVA VALLE

Fecha: 19 de julio de 2021

Lugar: Agencia Pública de Empleo – SENA CALI