

Montería, 17 de agosto de 2021

A LA OPINIÓN PÚBLICA ¡SIGUE DERRUMBÁNDOSE EL CENTRO AGROPECUARIO EL PORVENIR EN CÓRDOBA!

Ya hemos expuesto que la mentira implica cierta violencia contra la realidad en tanto que la falsea y deforma, además quien miente, despoja la verdad. Sin embargo, la mentira no es menos violenta y arbitraria ante los hombres, ya que el funcionario público mentiroso, en este caso, manipula a la comunidad educativa con fines ajenos a su voluntad y consentimiento. En otros términos, ese comportamiento estratégico conlleva a tratar a los demás como puros objetos de los cuales los coloca, más allá de sus probabilidades para lograr unas condiciones saludables como es la de tener un verdadero líquido potable para el consumo humano, como posibilidad justa de igualdad para los Aprendices de este centro de formación; es decir, que no haya ni superiores ni inferiores, porque todos son transportadores de los mismos derechos constitucionales. Y esto es precisamente lo que quebranta la mentira en el CABP cuando llega alguien de la dirección general que al final de cada visita **¡todo está bien!**

Es por esto por lo que ante las mentiras sistemáticas y el abandono en que se tiene al Centro Agropecuario el Porvenir en la Regional Córdoba por parte de la administración, presentamos a continuación muchas evidencias, que en aras de la verdad se tienen que caracterizar por la Razón de ser del Sena como son los Aprendices y los servidores públicos que diariamente visitan este lugar donde se desarrolla Formación Profesional.



**Súmese a la fuerza,
AFILIÁNDOSE A SINDESENA
¡Por el trabajo digno, decente y seguro!**

**Descargue
el formato
de afiliación**



SINDICATO DE EMPLEADOS PÚBLICOS DEL SENA - SINDESENA

Avenida Circunvalar Calle 24 Oficina Centro de Comercio Industria y Turismo SINDESENA Montería –
Colombia

IP: 53161 e-mail: sindesenacordoba2014@gmail.com

web: www.sindesena.org



Humedad en paredes, techos en casi la totalidad del Centro, pisos irregulares y en mal estado



Casino en general en mal estado, se requiere la construcción de una estructura que cumpla con todas las normas para la preparación de alimentos y sea un lugar seguro



**Súmese a la fuerza,
AFILIÁNDOSE A SINDESENA
¡Por el trabajo digno, decente y seguro!**

**Descargue
el formato
de afiliación**



SINDICATO DE EMPLEADOS PÚBLICOS DEL SENA - SINDESENA

Avenida Circunvalar Calle 24 Oficina Centro de Comercio Industria y Turismo SINDESENA Montería –
Colombia

IP: 53161 e-mail: sindesenacordoba2014@gmail.com

web: www.sindesena.org



Piso en el casino en mal estado, paredes e infraestructura en general



Estructura completamente deteriorada



**Súmese a la fuerza,
AFILIÁNDOSE A SINDESENA
¡Por el trabajo digno, decente y seguro!**

**Descargue
el formato
de afiliación**



SINDICATO DE EMPLEADOS PÚBLICOS DEL SENA - SINDESENA

Avenida Circunvalar Calle 24 Oficina Centro de Comercio Industria y Turismo SINDESENA Montería –
Colombia

IP: 53161 e-mail: sindesenacordoba2014@gmail.com

web: www.sindesena.org



Estufas y demás equipamiento en mal estado, además de conexiones inseguras



Se incumple la Resolución 2674 de 2013 y demás normas vigentes que garanticen la inocuidad de los alimentos



**Súmese a la fuerza,
AFILIÁNDOSE A SINDESENA
¡Por el trabajo digno, decente y seguro!**

**Descargue
el formato
de afiliación**



SINDICATO DE EMPLEADOS PÚBLICOS DEL SENA - SINDESENA

Avenida Circunvalar Calle 24 Oficina Centro de Comercio Industria y Turismo SINDESENA Montería – Colombia

IP: 53161 e-mail: sindesenacordoba2014@gmail.com

web: www.sindesena.org



Lavamanos inservible con el pedal desprendido y pared en mal estado



**Súmese a la fuerza,
AFILIÁNDOSE A SINDESENA
¡Por el trabajo digno, decente y seguro!**

**Descargue
el formato
de afiliación**



SINDICATO DE EMPLEADOS PÚBLICOS DEL SENA - SINDESENA

Avenida Circunvalar Calle 24 Oficina Centro de Comercio Industria y Turismo SINDESENA Montería –
Colombia

IP: 53161 e-mail: sindesenacordoba2014@gmail.com

web: www.sindesena.org



Estructura al interior del casino en mal estado y unidad sanitaria para los trabajadores en pésimas condiciones

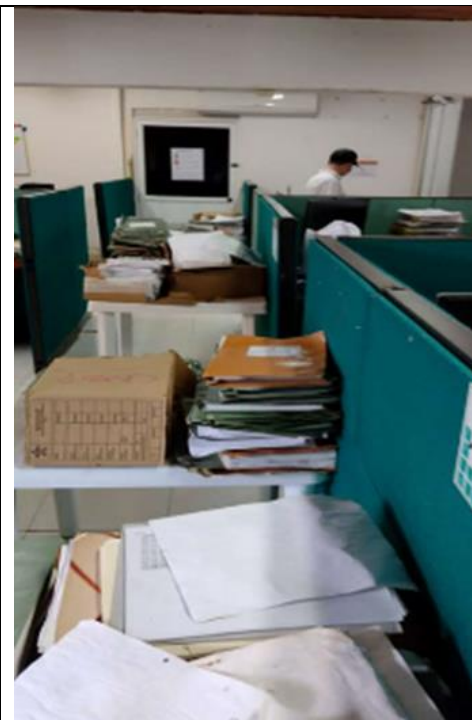

**Súmese a la fuerza,
AFILIÁNDOSE A SINDESENA
¡Por el trabajo digno, decente y seguro!**

**Descargue
el formato
de afiliación**



SINDICATO DE EMPLEADOS PÚBLICOS DEL SENA - SINDESENA

Avenida Circunvalar Calle 24 Oficina Centro de Comercio Industria y Turismo SINDESENA Montería – Colombia

IP: 53161 e-mail: sindesenacordoba2014@gmail.com

web: www.sindesena.org

Oficinas sin cumplir con el distanciamiento, sin ventilación cruzada y no hay custodia de documentos por lo que están en mal estado, no cumplen con el RETIE



Colchonetas donde descansan los aprendices en mal estado y como ve con materia fecal de roedores, lo que expone a los aprendices a múltiples microorganismos. Pregunto ¿Después de que los roedores han defecado y orinado un colchón, los directivos dormirían en él? ¿Por qué de manera descarada si tienen que hacerlo los aprendices?



Extractores en mal estado, improvisados sin cumplimiento de RETIE, no hay ventilación cruzada, paredes, chapas de las habitaciones en mal estado



**Súmese a la fuerza,
AFILIÁNDOSE A SINDESENA
¡Por el trabajo digno, decente y seguro!**

**Descargue
el formato
de afiliación**



SINDICATO DE EMPLEADOS PÚBLICOS DEL SENA - SINDESENA

Avenida Circunvalar Calle 24 Oficina Centro de Comercio Industria y Turismo SINDESENA Montería –
Colombia

IP: 53161 e-mail: sindesenacordoba2014@gmail.com

web: www.sindesena.org



Dormitorios aprendices en completo desorden y desaseo, con precarias condiciones en la infraestructura.



Unidades sanitarias en mal estado, esta última es en el cuarto donde se guardan instrumentos



**Súmese a la fuerza,
AFILIÁNDOSE A SINDESENA
¡Por el trabajo digno, decente y seguro!**

**Descargue
el formato
de afiliación**



SINDICATO DE EMPLEADOS PÚBLICOS DEL SENA - SINDESENA

Avenida Circunvalar Calle 24 Oficina Centro de Comercio Industria y Turismo SINDESENA Montería –
Colombia

IP: 53161 e-mail: sindesenacordoba2014@gmail.com

web: www.sindesena.org



Habitación donde se “guardan” los instrumentos con materia fecal de murciélagos y con estos habitando en este lugar, en deficientes condiciones higiénico sanitarias



En mal estado el techo de la bodega improvisada en bloque de dormitorios aprendices, donde guardan los instrumentos musicales en mal estado, presencia de roedores, ácaros y murciélagos en muy mal estado.



**Súmese a la fuerza,
AFILIÁNDOSE A SINDESENA
¡Por el trabajo digno, decente y seguro!**

**Descargue
el formato
de afiliación**



SINDICATO DE EMPLEADOS PÚBLICOS DEL SENA - SINDESENA

Avenida Circunvalar Calle 24 Oficina Centro de Comercio Industria y Turismo SINDESENA Montería –
Colombia

IP: 53161 e-mail: sindesenacordoba2014@gmail.com

web: www.sindesena.org

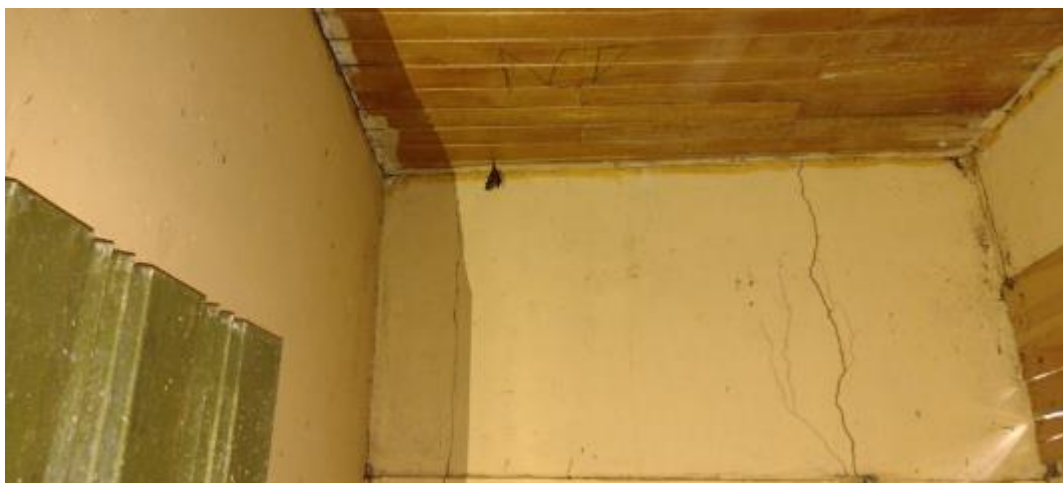

Polideportivo para la práctica del deporte en pésimo estado



**Súmese a la fuerza,
AFILIÁNDOSE A SINDESENA
¡Por el trabajo digno, decente y seguro!**

**Descargue
el formato
de afiliación**



SINDICATO DE EMPLEADOS PÚBLICOS DEL SENA - SINDESENA

Avenida Circunvalar Calle 24 Oficina Centro de Comercio Industria y Turismo SINDESENA Montería –
Colombia

IP: 53161 e-mail: sindesenacordoba2014@gmail.com

web: www.sindesena.org



Lavadero de ropa de aprendices en mal estado



**Súmese a la fuerza,
AFILIÁNDOSE A SINDESENA
¡Por el trabajo digno, decente y seguro!**

**Descargue
el formato
de afiliación**



SINDICATO DE EMPLEADOS PÚBLICOS DEL SENA - SINDESENA

Avenida Circunvalar Calle 24 Oficina Centro de Comercio Industria y Turismo SINDESENA Montería –
Colombia

IP: 53161 e-mail: sindesenacordoba2014@gmail.com

web: www.sindesena.org



Pisos irregulares y en mal estado, pasillos con múltiples materiales



Humedades en pisos paredes y techos carcomiéndose el Centro



**Súmese a la fuerza,
AFILIÁNDOSE A SINDESENA
¡Por el trabajo digno, decente y seguro!**

**Descargue
el formato
de afiliación**



SINDICATO DE EMPLEADOS PÚBLICOS DEL SENA - SINDESENA

Avenida Circunvalar Calle 24 Oficina Centro de Comercio Industria y Turismo SINDESENA Montería –
Colombia

IP: 53161 e-mail: sindesenacordoba2014@gmail.com

web: www.sindesena.org



Almacenamiento inadecuado de los colchones para aprendices en ambientes bioclimáticos y colchones en pésimo estado, el uso va contra la dignidad humana definitivamente



Bodega del Centro en mal estado, pisos, paredes y completo desorden. NO se cumple las normas establecidas para el almacenamiento de materiales



**Súmese a la fuerza,
AFILIÁNDOSE A SINDESENA
¡Por el trabajo digno, decente y seguro!**

**Descargue
el formato
de afiliación**



SINDICATO DE EMPLEADOS PÚBLICOS DEL SENA - SINDESENA

Avenida Circunvalar Calle 24 Oficina Centro de Comercio Industria y Turismo SINDESENA Montería –
Colombia

IP: 53161 e-mail: sindesenacordoba2014@gmail.com

web: www.sindesena.org



Bicicletas para la movilidad en el Centro sin mantenimiento



Gimnasio en muy mal estado, piso irregular en mal estado sin mantenimiento y sin aseo, con humedades y paredes en mal estado



**Súmese a la fuerza,
AFILIÁNDOSE A SINDESENA
¡Por el trabajo digno, decente y seguro!**

**Descargue
el formato
de afiliación**



SINDICATO DE EMPLEADOS PÚBLICOS DEL SENA - SINDESENA

Avenida Circunvalar Calle 24 Oficina Centro de Comercio Industria y Turismo SINDESENA Montería –
Colombia

IP: 53161 e-mail: sindesenacordoba2014@gmail.com

web: www.sindesena.org



Humedad en Psicultura, no se cumple las normas para almacenamiento de materiales en este espacio.



**Súmese a la fuerza,
AFILIÁNDOSE A SINDESENA
¡Por el trabajo digno, decente y seguro!**

**Descargue
el formato
de afiliación**



SINDICATO DE EMPLEADOS PÚBLICOS DEL SENA - SINDESENA

Avenida Circunvalar Calle 24 Oficina Centro de Comercio Industria y Turismo SINDESENA Montería –
Colombia

IP: 53161 e-mail: sindesenacordoba2014@gmail.com

web: www.sindesena.org



Garita de vigilancia en mal estado, sin condiciones para que estén trabajadores en este lugar, es demasiado pequeño y la unidad sanitaria está contigua al escritorio.



NO hay manejo reglamentario de los residuos y daño en el marco de la ventana, además de las humedades ocasionadas por los aires acondicionados



**Súmese a la fuerza,
AFILIÁNDOSE A SINDESENA
¡Por el trabajo digno, decente y seguro!**

**Descargue
el formato
de afiliación**



SINDICATO DE EMPLEADOS PÚBLICOS DEL SENA - SINDESENA

Avenida Circunvalar Calle 24 Oficina Centro de Comercio Industria y Turismo SINDESENA Montería – Colombia

IP: 53161 e-mail: sindesenacordoba2014@gmail.com

web: www.sindesena.org



Aulas Ex- Bioclimáticas, hasta con árboles creciendo sobre sus techos y con humedades por todas sus paredes.



Filtros planta vieja de agua potable, que es usada cuando se ensucian los filtros de la planta nueva, el techo se desplomó se lo comió el comején. Es un riesgo para los trabajadores y los aprendices.

Aula TIC muy hermosa, con computadores de última generación ubicados hasta en



**Súmese a la fuerza,
AFILIÁNDOSE A SINDESENA
¡Por el trabajo digno, decente y seguro!**

**Descargue
el formato
de afiliación**



SINDICATO DE EMPLEADOS PÚBLICOS DEL SENA - SINDESENA

Avenida Circunvalar Calle 24 Oficina Centro de Comercio Industria y Turismo SINDESENA Montería –
Colombia

IP: 53161 e-mail: sindesenacordoba2014@gmail.com

web: www.sindesena.org



las salidas de emergencia y que la mayoría no se pueden usar por no tener conexión eléctrica y red de datos, a pesar de que el SENA tiene un contrato millonario con telefónica el más costoso de latinoamérica. ¿Beneficios para quién?



**Súmese a la fuerza,
AFILIÁNDOSE A SINDESENA
¡Por el trabajo digno, decente y seguro!**

**Descargue
el formato
de afiliación**



SINDICATO DE EMPLEADOS PÚBLICOS DEL SENA - SINDESENA

Avenida Circunvalar Calle 24 Oficina Centro de Comercio Industria y Turismo SINDESENA Montería –
Colombia

IP: 53161 e-mail: sindesenacordoba2014@gmail.com

web: www.sindesena.org



Captación de agua para la planta de tratamiento en mal estado: Con placas destruidas, el trabajador se mueve sobre una tabla, está en predio que no es del SENA, con riesgo eléctrico, techo en mal estado. Esta estructura debe ser construida nuevamente por el SENA en predio propio



Vía interna de acceso a Fruver y Biotecnología en pésimo estado. Se tienen que construir vías.



**Súmese a la fuerza,
AFILIÁNDOSE A SINDESENA
¡Por el trabajo digno, decente y seguro!**

**Descargue
el formato
de afiliación**



SINDICATO DE EMPLEADOS PÚBLICOS DEL SENA - SINDESENA

Avenida Circunvalar Calle 24 Oficina Centro de Comercio Industria y Turismo SINDESENA Montería – Colombia

IP: 53161 e-mail: sindesenacordoba2014@gmail.com

web: www.sindesena.org



FRUVER cayéndose a pedazos, desplome del techo sin que a la fecha se haya hecho la intervención correspondiente



Estado de los baños edificio Fruver y Biotecnología.



**Súmese a la fuerza,
AFILIÁNDOSE A SINDESENA
¡Por el trabajo digno, decente y seguro!**

**Descargue
el formato
de afiliación**



SINDICATO DE EMPLEADOS PÚBLICOS DEL SENA - SINDESENA

Avenida Circunvalar Calle 24 Oficina Centro de Comercio Industria y Turismo SINDESENA Montería –
Colombia

IP: 53161 e-mail: sindesenacordoba2014@gmail.com

web: www.sindesena.org



Galpón para cría de especies menores en completo abandono



Corrales en muy mal estado, que ponen en riesgo a quienes trabajan en estas condiciones.

En los archivos de hace varios años reposan evidencias similares a las que hoy están presentes en este Centro de Formación y ojalá que no se escuchen voces como las de esa época, que expresaban sin sentido frases como **“Aquí los muchachos están mejor que en sus casas”** **“Quien sabe en qué condiciones dormirán”** **“Aquí tienen las tres comidas seguras”**, con esto se entendía que aunque tenían una cama no importaba sus condiciones que podrían hoy ser iguales



**Súmese a la fuerza,
AFILIÁNDOSE A SINDESENA
¡Por el trabajo digno, decente y seguro!**

**Descargue
el formato
de afiliación**



SINDICATO DE EMPLEADOS PÚBLICOS DEL SENA - SINDESENA

Avenida Circunvalar Calle 24 Oficina Centro de Comercio Industria y Turismo SINDESENA Montería –
Colombia

IP: 53161 e-mail: sindesenacordoba2014@gmail.com

web: www.sindesena.org

si esta pandemia no estuviera determinando la cantidad aunada de personas en el CABP.

Seguiremos expresando en todos los espacios donde podamos encontrar eco para que este Centro logre unas condiciones óptimas para el normal desarrollo de la formación profesional. Y aspirar a tener por fin un líquido vital completamente potable para el consumo humano, ya que los derechos humanos son ciertamente derechos. Aunque, en rigor, son más humanos que derechos, esto es, son primordialmente humanos. Valga esta certeza, olvidada y borrada del discurso de la administración del Sena por la cantidad de presupuestos que han llegado para darle solución a importantes intervenciones críticas que afectan la comunidad de Aprendices que frecuentan al centro agropecuario y aun no se ven resultados que den solución a los problemas que hoy lo tienen sometido a un vaticinado derrumbe.

Con mucha fuerza exigimos a la Alta Dirección del Sena y a los respectivos Entes de Control para que de forma inmediata intervengan y de esta manera aguantar el deterioro acelerado que lleva este Centro de Formación en esta parte de Colombia.

**¡FUERA LA DESADMINISTRACIÓN DEL SENA
CÓRDOBA!**

**¡EXIGIMOS CONDICIONES DIGNAS, DECENTES Y
SEGURAS PARA TRABAJADORES Y APRENDICES
DEL CENTRO AGROPECUARIO EL PORVENIR!**

SINDESENA CÓRDOBA PRESENTE



**Súmese a la fuerza,
AFILIÁNDOSE A SINDESENA
¡Por el trabajo digno, decente y seguro!**

**Descargue
el formato
de afiliación**



SINDICATO DE EMPLEADOS PÚBLICOS DEL SENA - SINDESENA

Avenida Circunvalar Calle 24 Oficina Centro de Comercio Industria y Turismo SINDESENA Montería –
Colombia

IP: 53161 e-mail: sindesenacordoba2014@gmail.com

web: www.sindesena.org