HALLAZGOS EN MOSQUERA
REGIONAL CUNDINAMARCA
Centro De Biotecnología Agropecuaria
Segunda Parte

SIGUEN IMPUNES LOS RESPONSABLES DE ESTAS CONDICIONES

Director Regional Gustavo Adolfo Araque Ferraro (Posesionado el 15/05/2012)

Subdirector Edgard Sierra Cardozo (Posesionado el 30/09/2015)

Subdirectiva Cundinamarca, Junta Nacional Representante de los Trabajadores
COPASST Nacional-Junio de 2017

GENERALIDADES

1. Paredes pisos y techos de las aulas en mal estado
2. Hacinamiento de los aprendices en las aulas
3. Zonas comunes en deficientes condiciones: Pisos irregulares y en mal estado
4. Cielo raso en las aulas en mal estado con láminas desprendidas entre otras
5. Tableros en mal estado
6. Vidrios rotos en varias aulas
7. Se incumple el RETIE

Techos y pisos en mal estado en las aulas

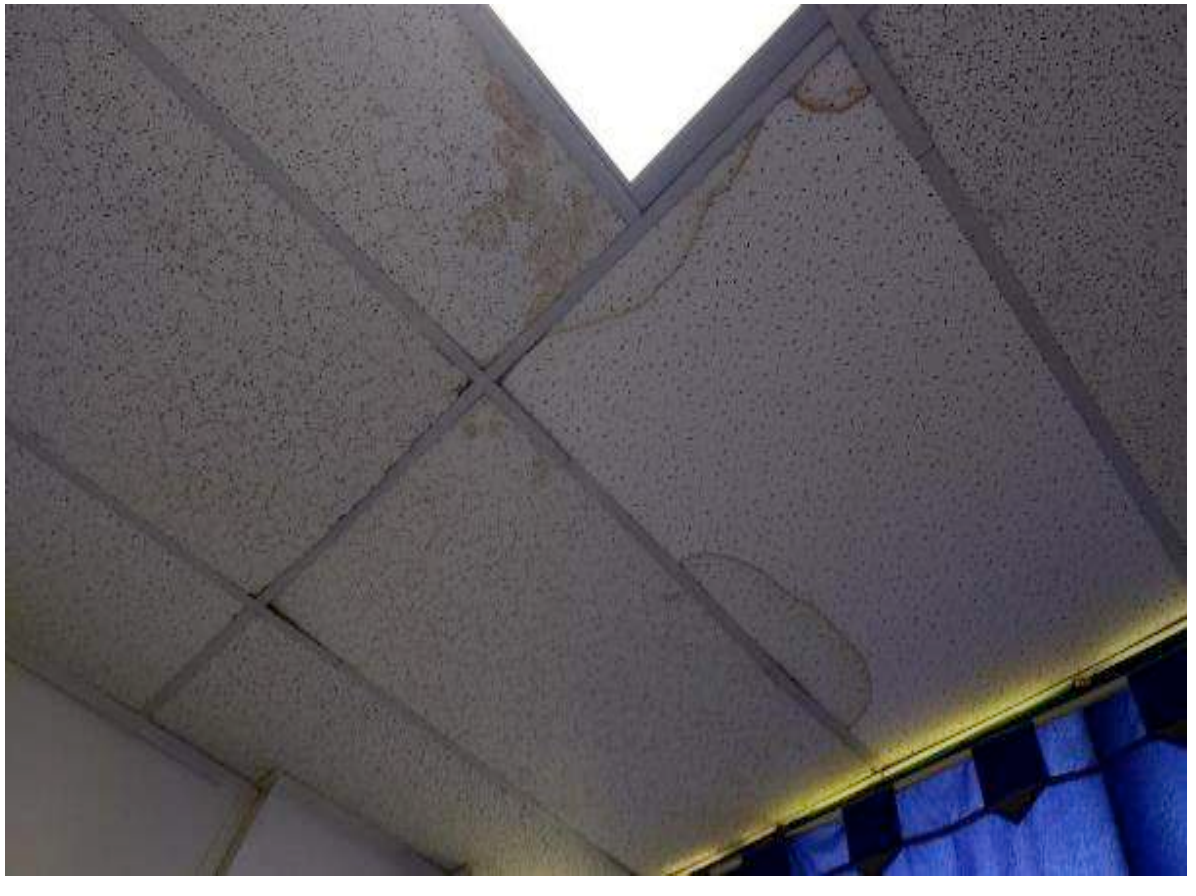

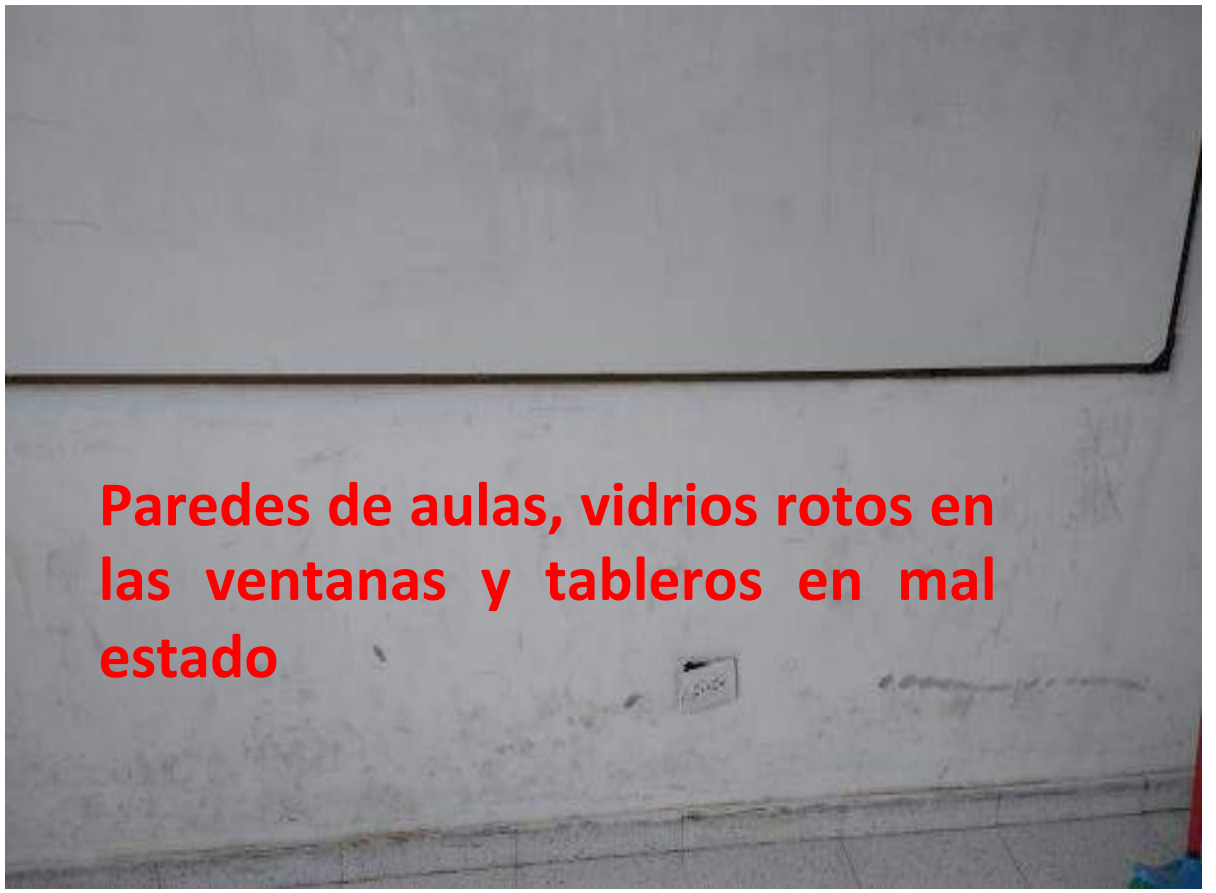

Paredes de aulas, vidrios rotos en las ventanas y tableros en mal estado

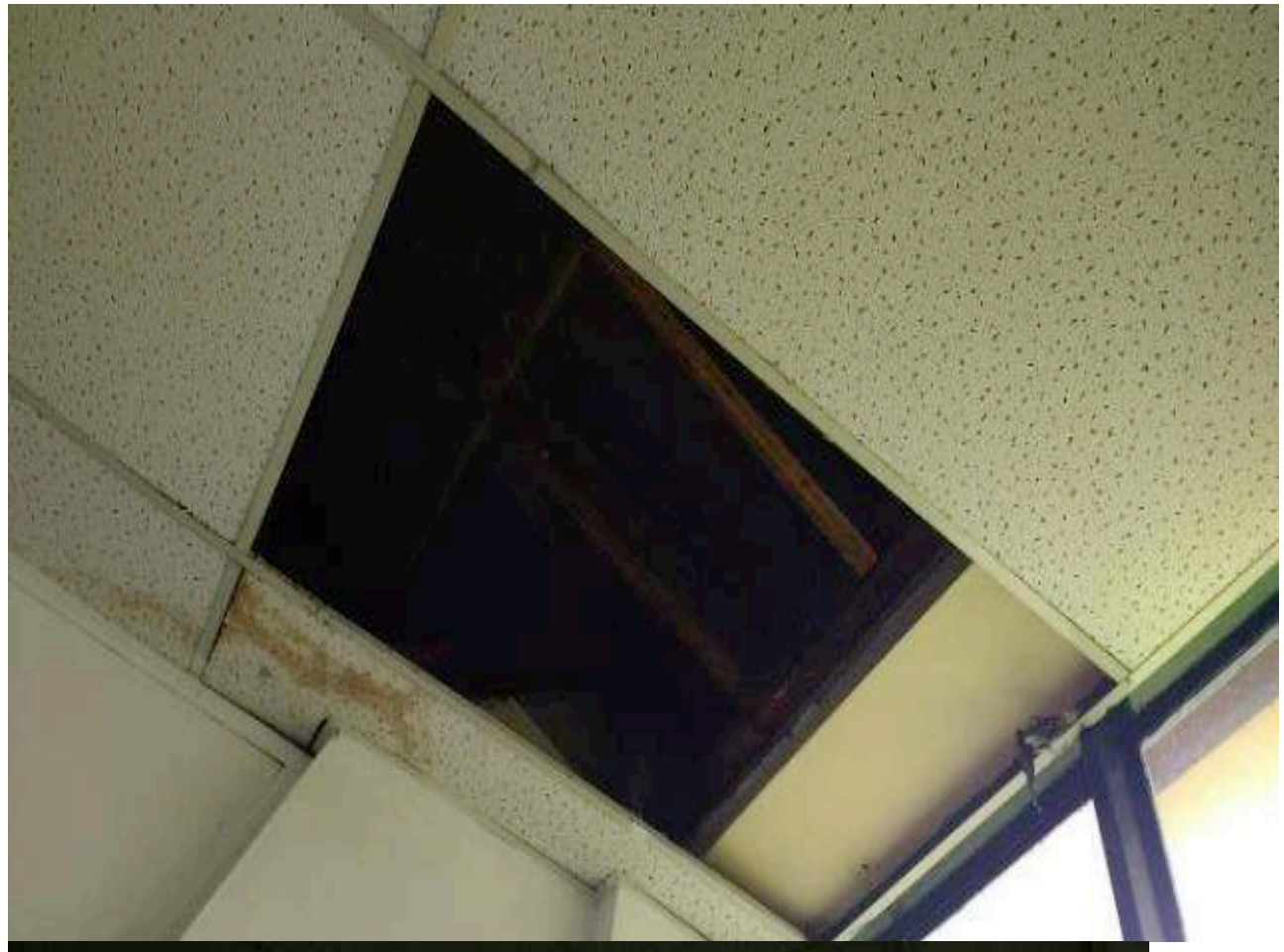

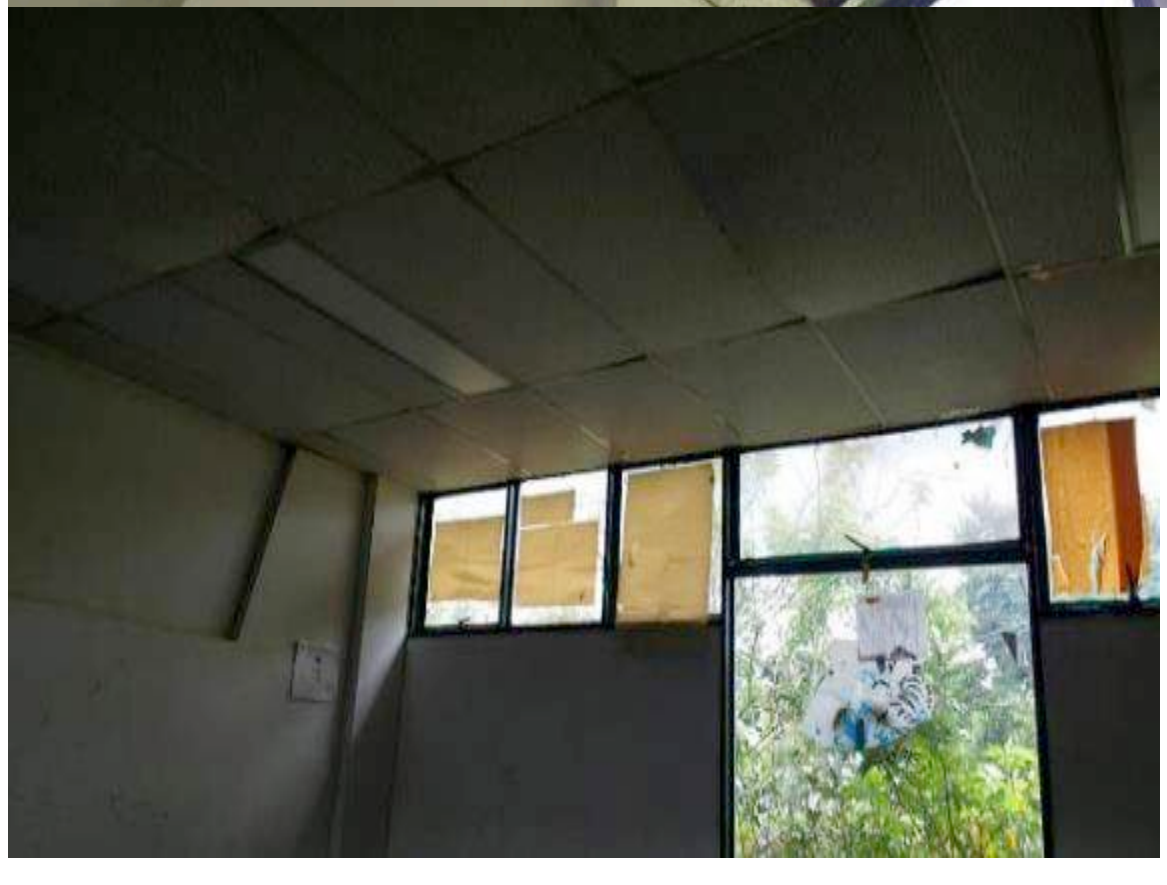

Hacinamiento de aprendices en las aulas, no hay por donde circular.

Se incumple las normas de seguridad humana

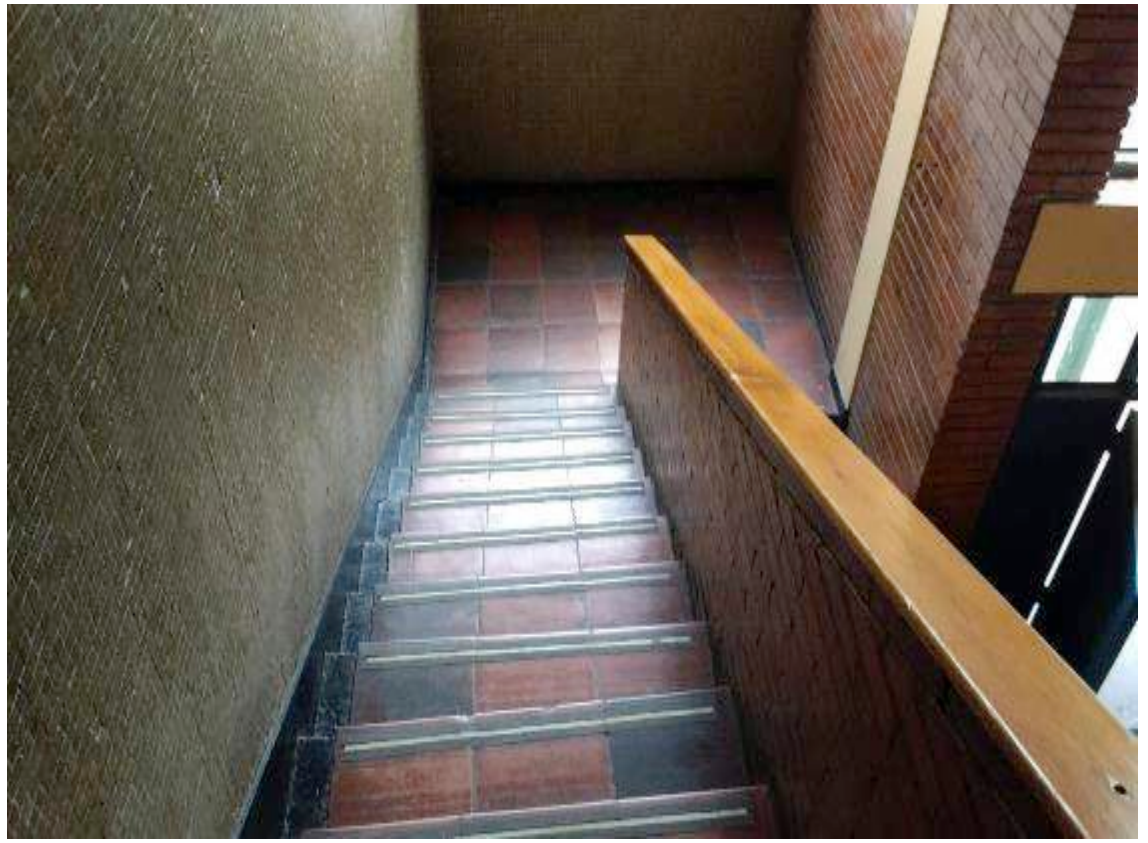

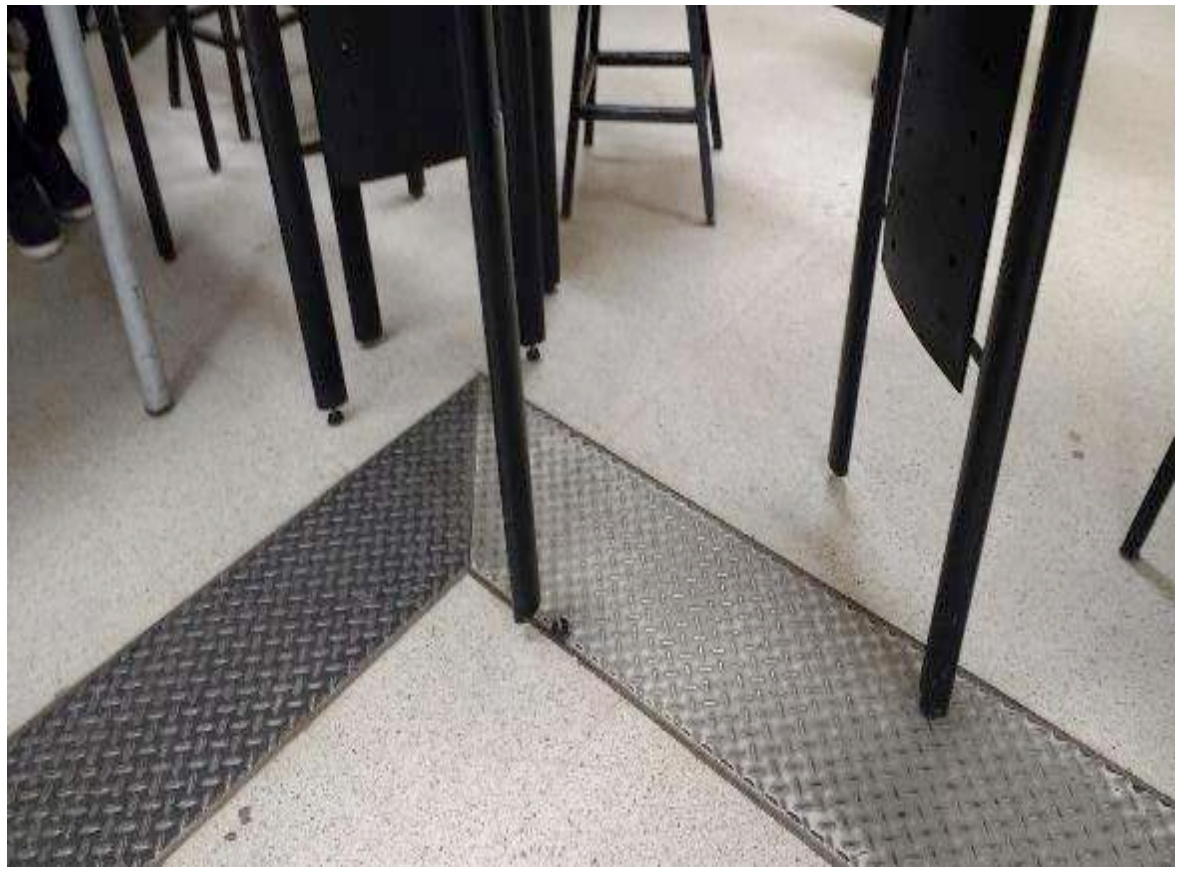

Escaleras sin pasamanos, paredes y pisos en mal estado, mesas sin soporte. Allí se reportó caída de equipo de cómputo de esta mesa

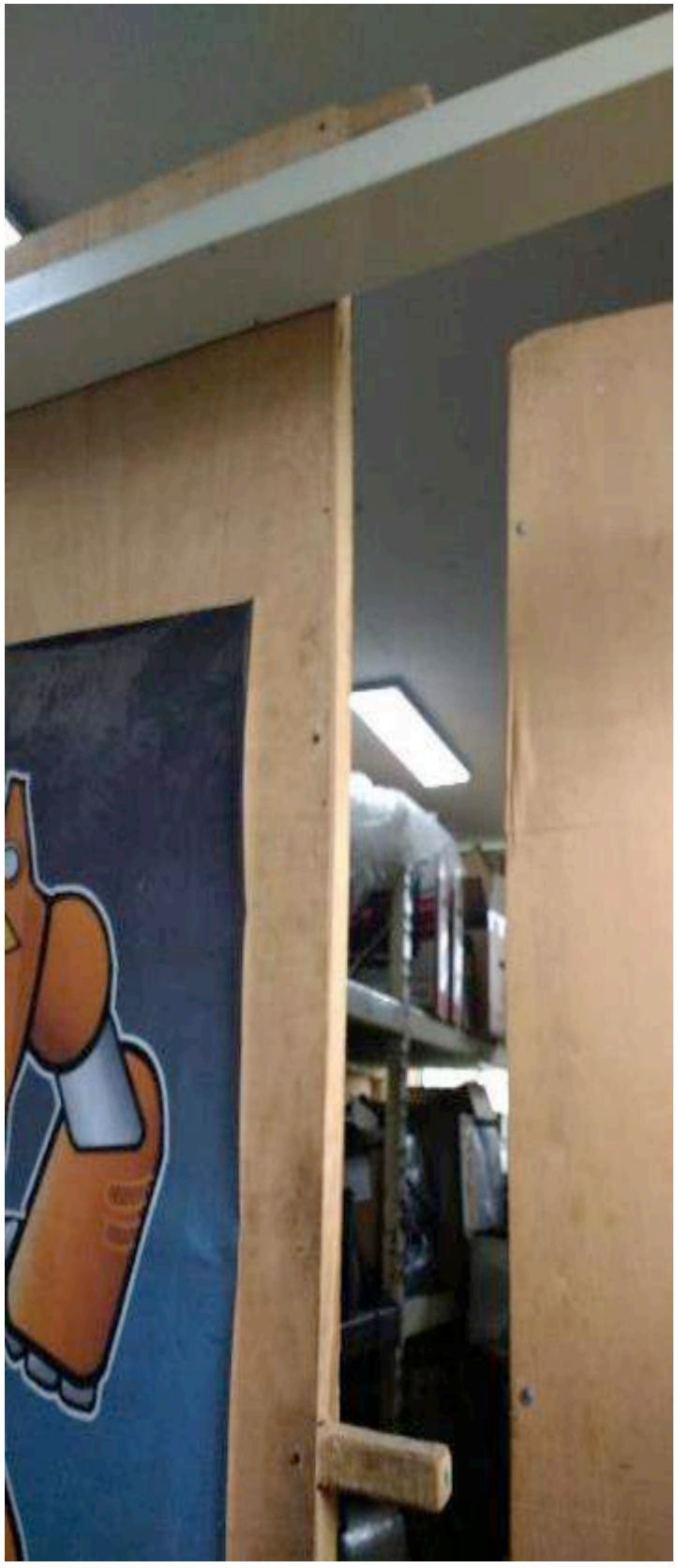

Almacenamiento sin cumplimiento de las normas ni el instructivo SENA para este fin

PC
Columbia

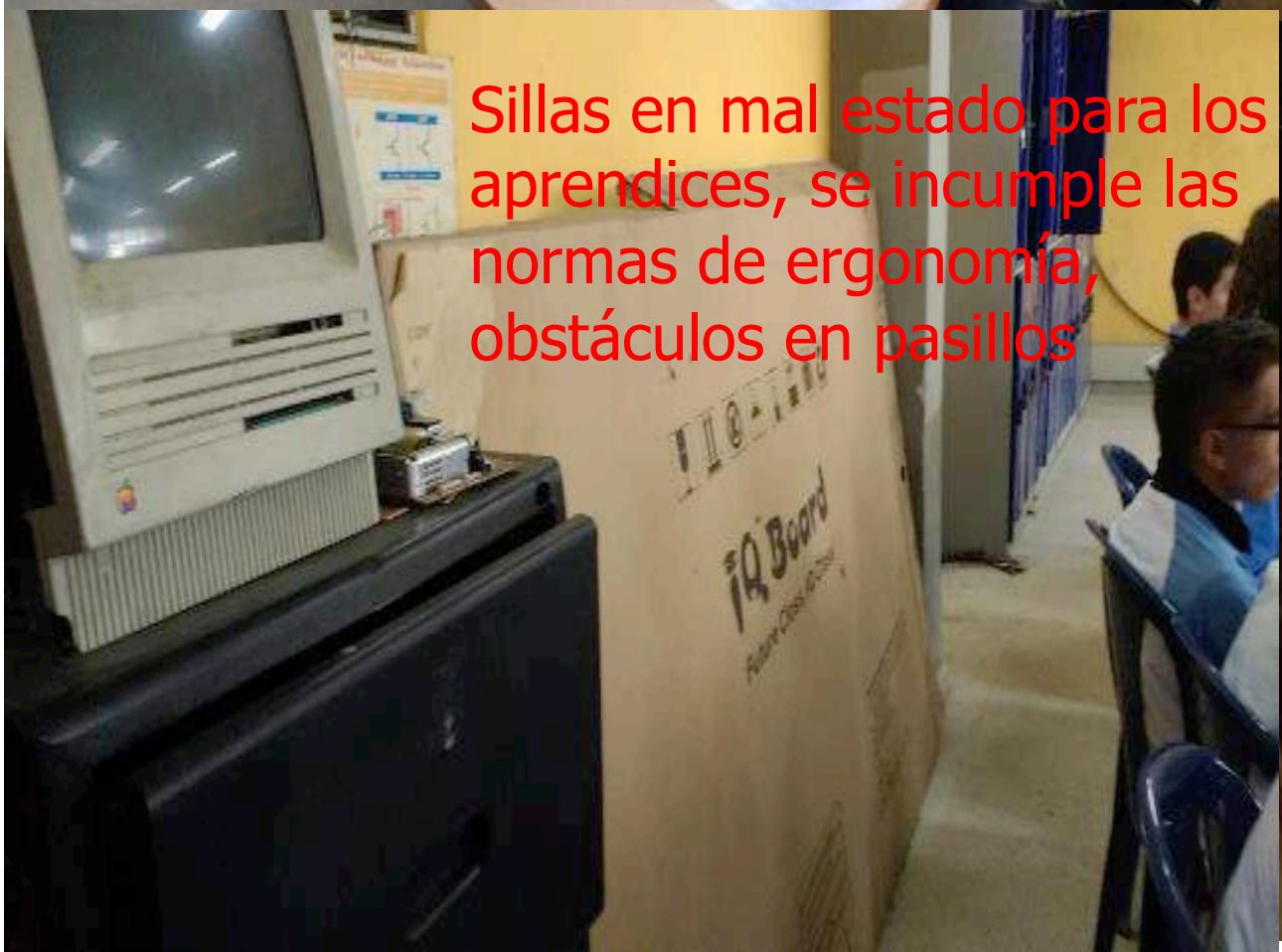
Sillas en mal estado para los aprendices, se incumple las normas de ergonomía, obstáculos en pasillos
iQ Board

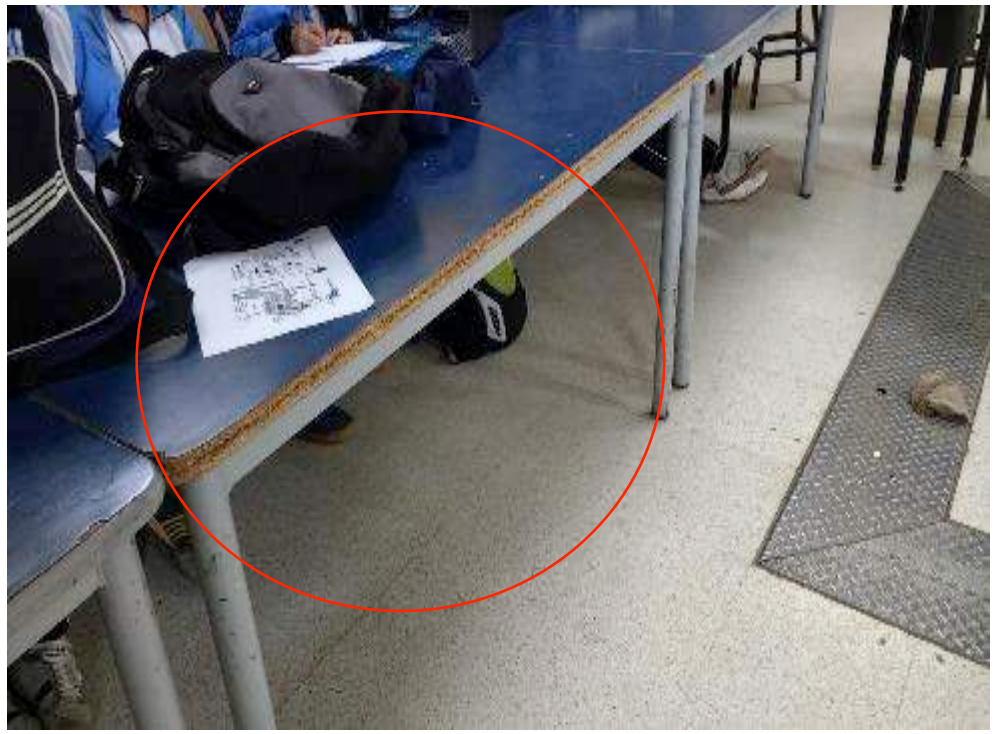

Mesas y sillas en mal estado
Paredes con telarañas
Pintura en mal estado

Paredes en mal estado

Deficiencias en infraestructura y en condiciones higiénico sanitarias

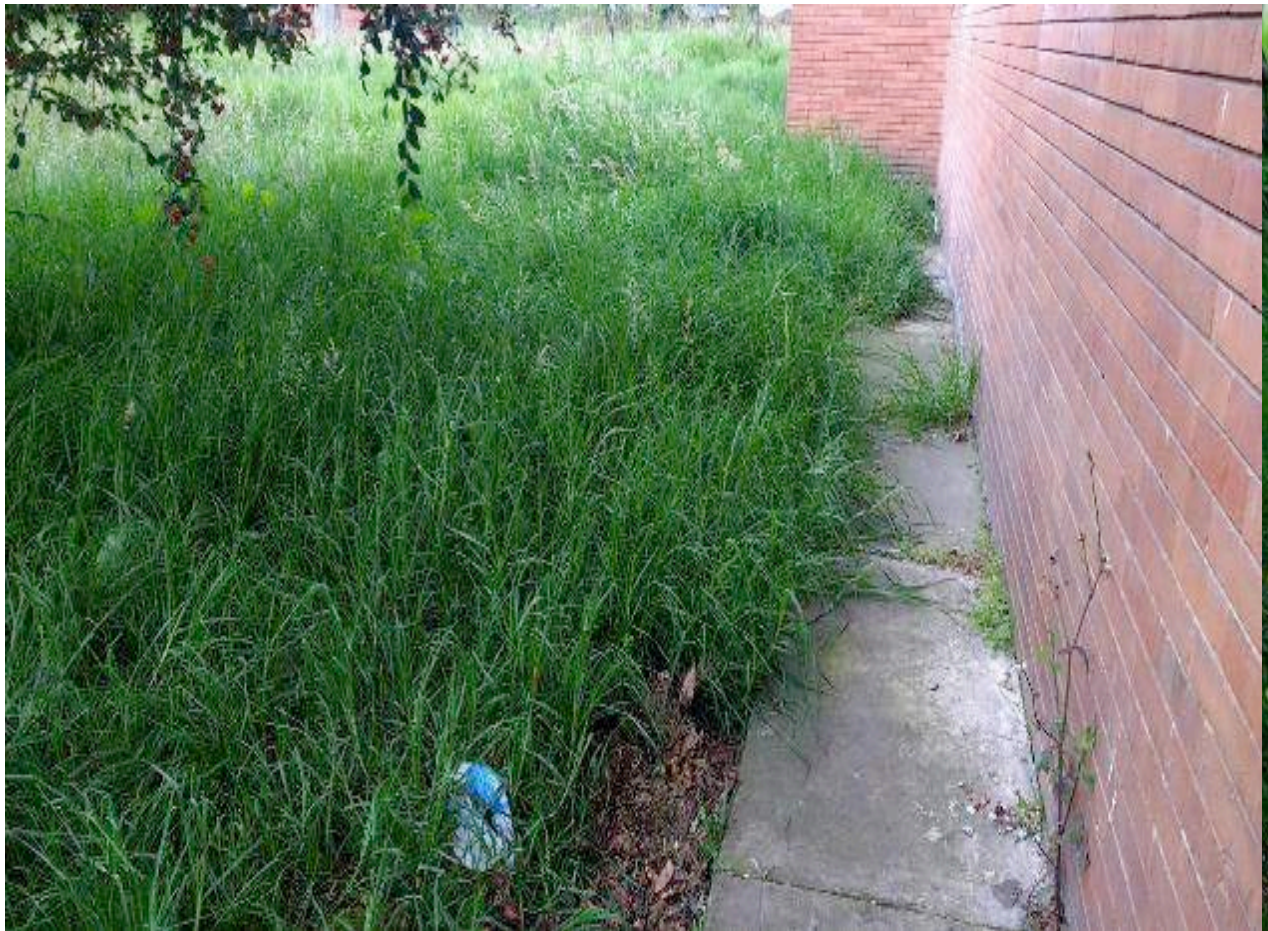

Sin demarcación varios registros

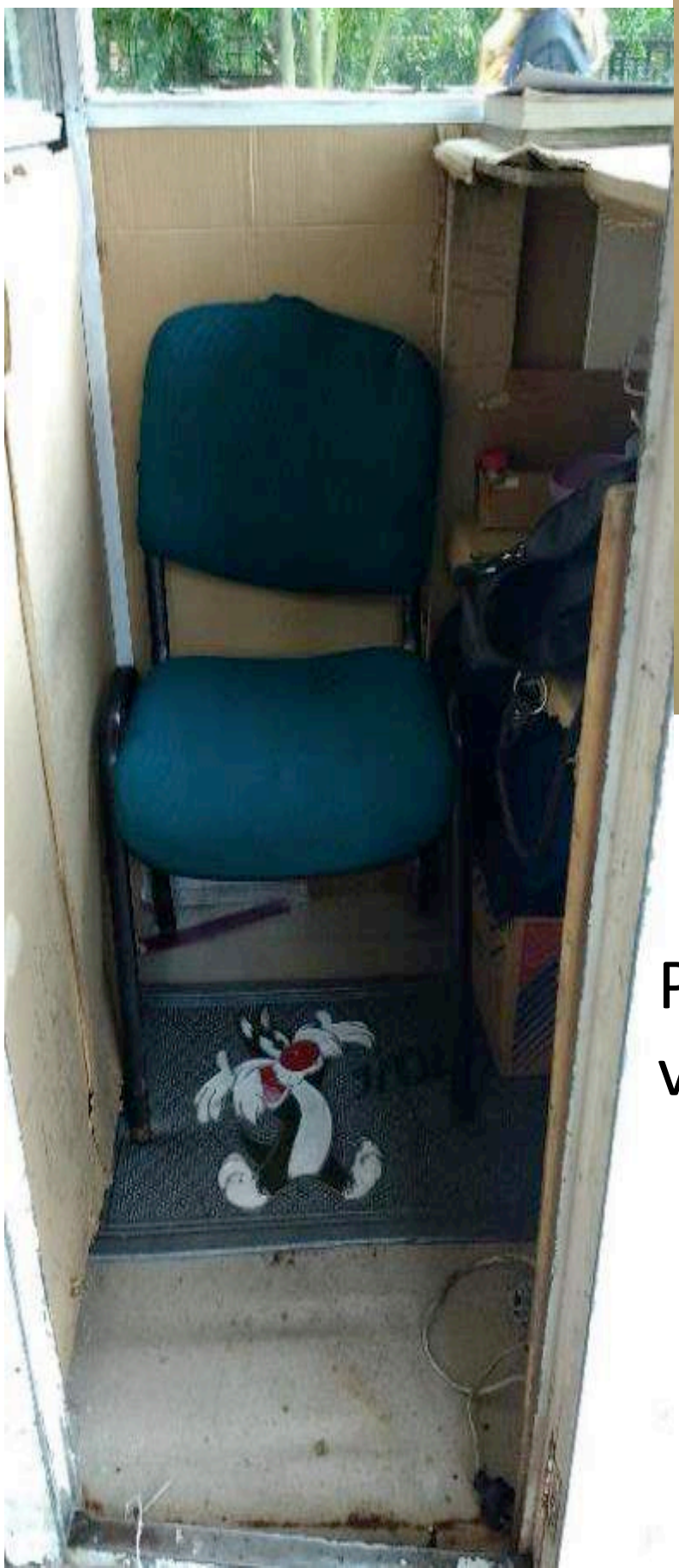

Puesto de vigilancia

Riesgo eléctrico
Bodega donde
no se cumplen
las normas para
almacenamiento
Registro sin
demarcación

Bodega donde no se cumplen las normas para almacena miento

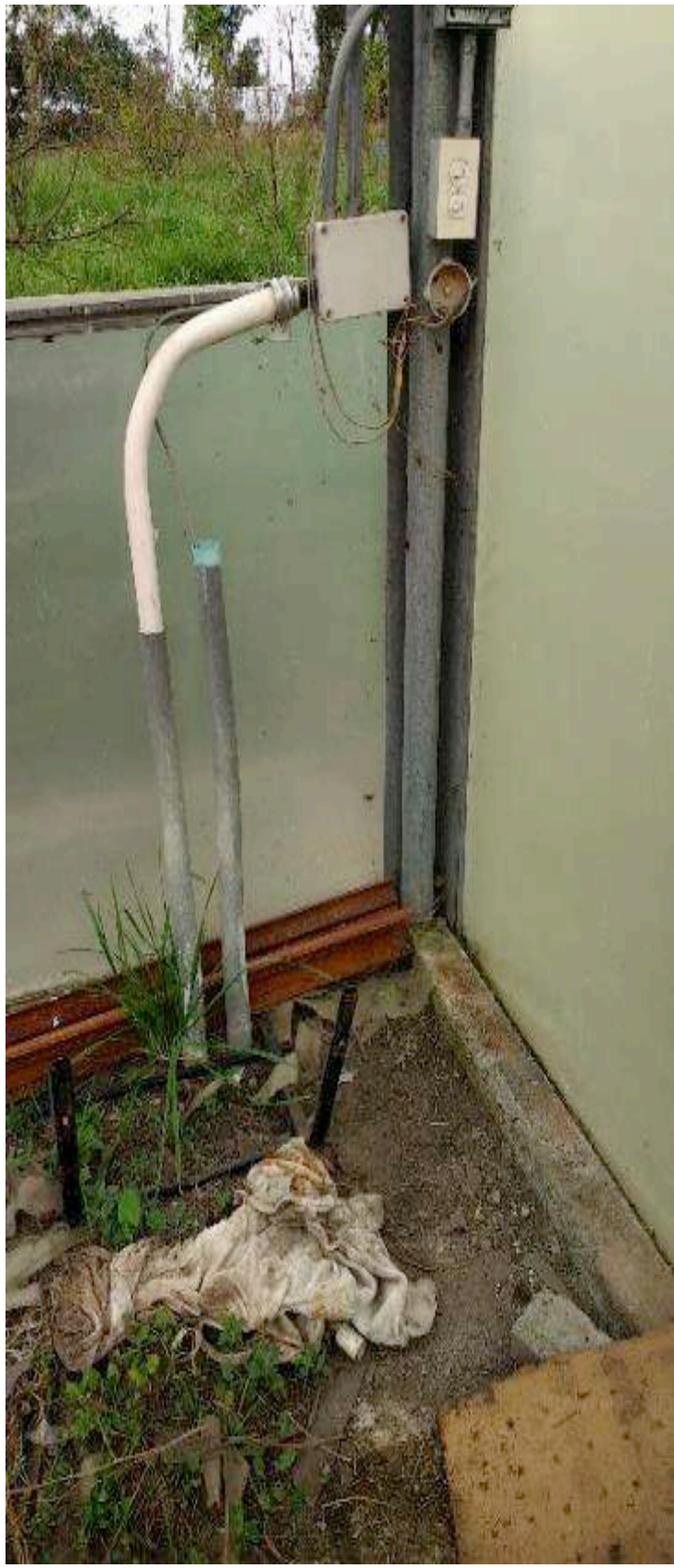

Puerta de vidrio en pleno pasillo sin señal que indique su existencia

Pisos en mal estado

Cafetería que incumple requisitos del Decreto 3075 de 1997, Resolución 2674 de 1993

Escaleras en mal estado, sin pasamanos, sin antideslizante

Cafetería que además de incumplir las normas para preparación de alimentos presenta hacinamiento, con bodega en mal estado

Revisar ubicación del extintor
Estado de pisos y paredes

Sin observar las normas Se almacena de todo tipo de insumos en cafetería

Hacinamiento en área administrativa
Sin área de circulación

Hacinamiento en área administrativa
Sin área de circulación

Desprendimiento de láminas del cielo raso

Estado de varias instalaciones, paredes y pisos

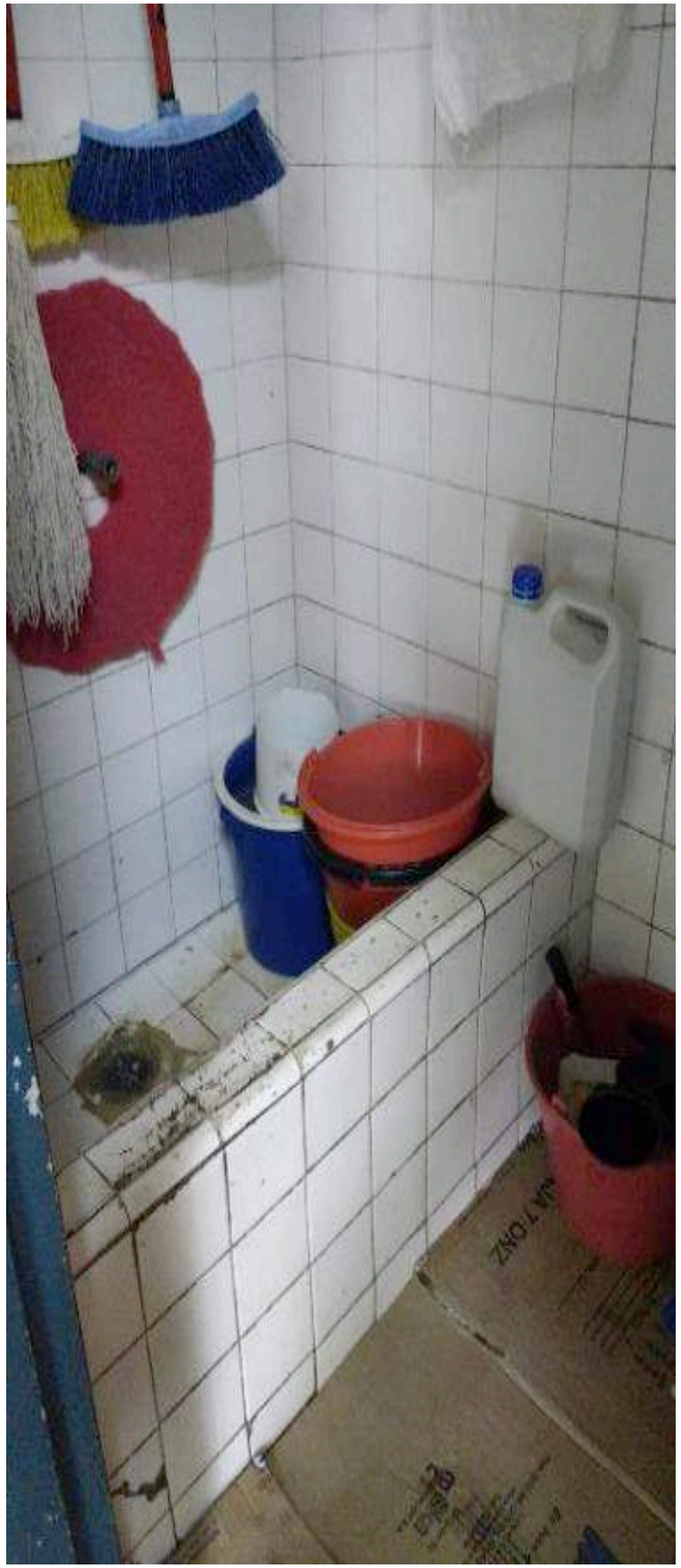

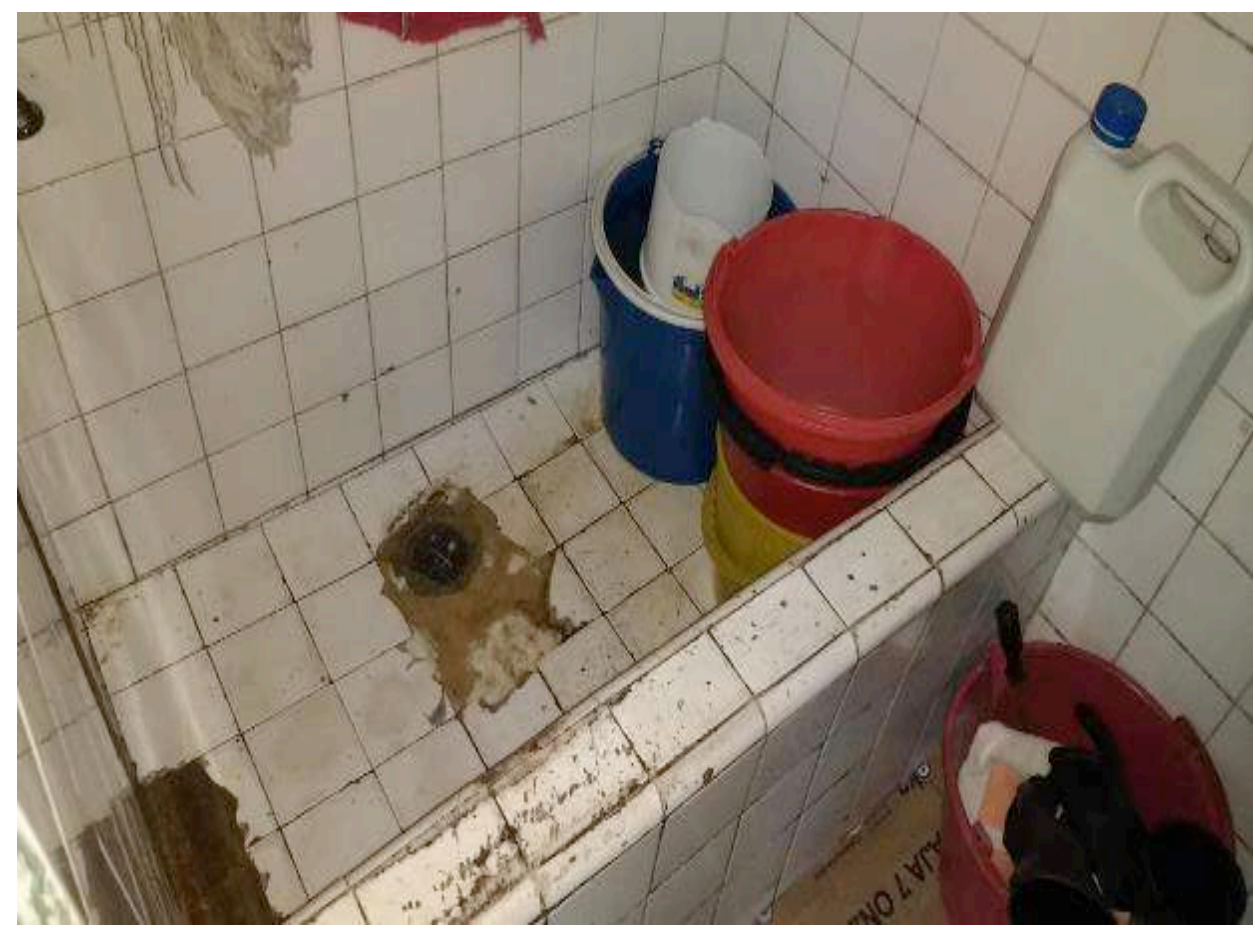

Baño Bodega en el Servicio Médico Asistencial, en sillas rimax se atiende a los usuarios

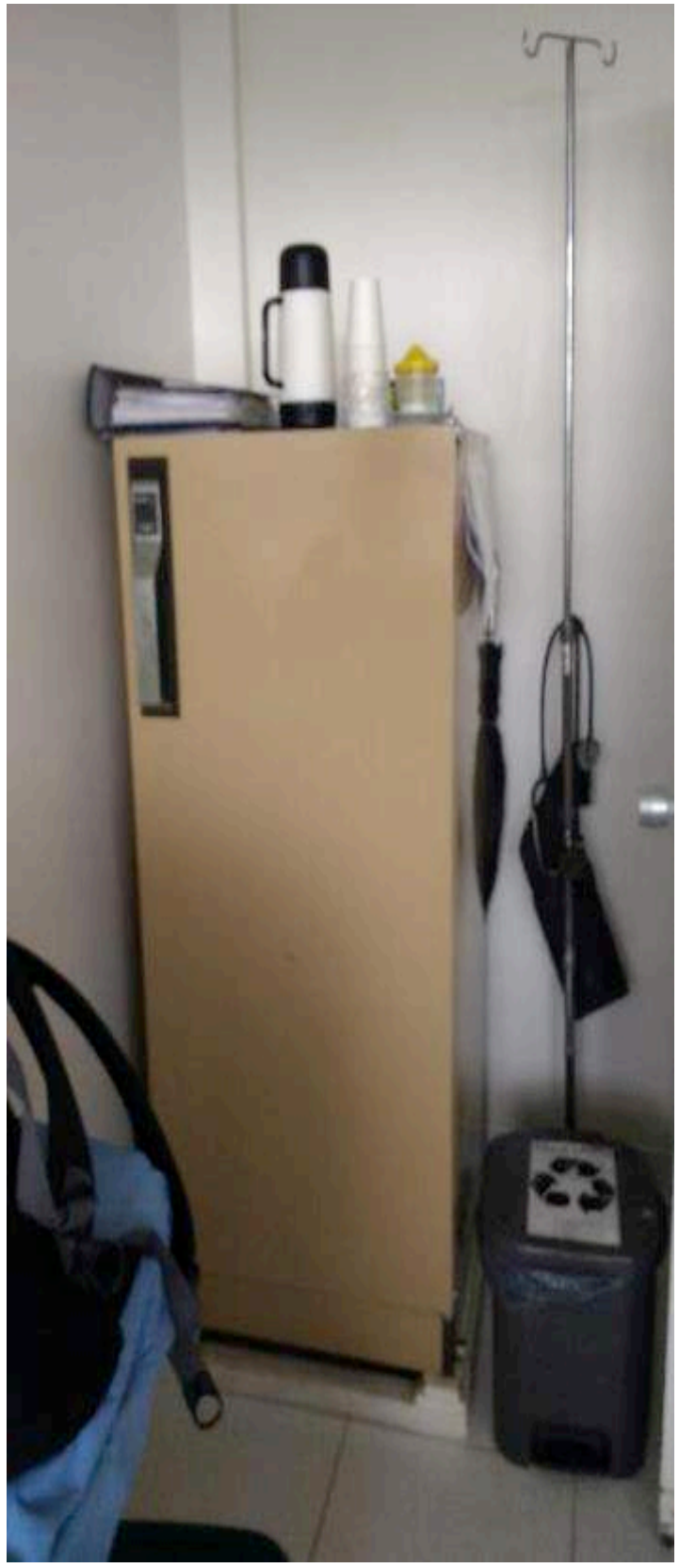

SINDESENA SIGUE ACOMPAÑANDO A LOS TRABAJADORES DEL SENA EN TODO EL PAÍS

EXIGIMOS CONDICIONES DIGNAS, DECENTES Y SEGURAS

DIRECTIVOS DE REGIONAL CUNDINAMARCA CUMPLAN SUS OBLIGACIONES EN SEGURIDAD Y SALUD EN EL TRABAJO

SINDESENA SUBDIRECTIVA CUNDINAMARCA – JUNTA NACIONAL