

INFORME DE SALUD Y SEGURIDAD EN EL TRABAJO

- Subcomisión Laboral -

HALLAZGOS

CENTRO ASISTENCIA TÉCNICA A LA INDUSTRIA – ASTIN -Cali



HALLAZGOS

CENTRO ASISTENCIA TÉCNICA A LA INDUSTRIA – ASTIN

Cali



Fisuras y grietas en la estructura de los edificios



HALLAZGOS

CENTRO ASISTENCIA TÉCNICA A LA INDUSTRIA – ASTIN Cali

Fisuras y grietas en la estructura de los edificios

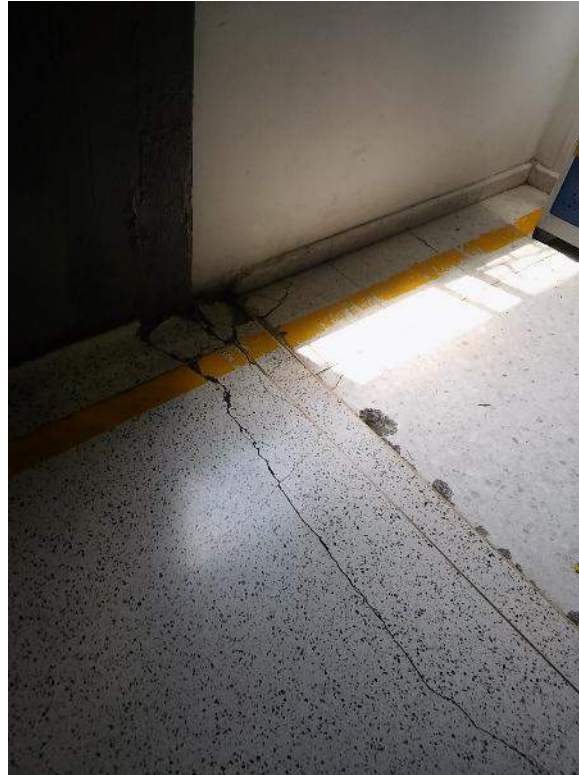



HALLAZGOS

CENTRO ASISTENCIA TÉCNICA A LA INDUSTRIA – ASTIN Cali



Asentamientos diferenciales en la estructura de los edificios. Observar el efecto sobre las divisiones.

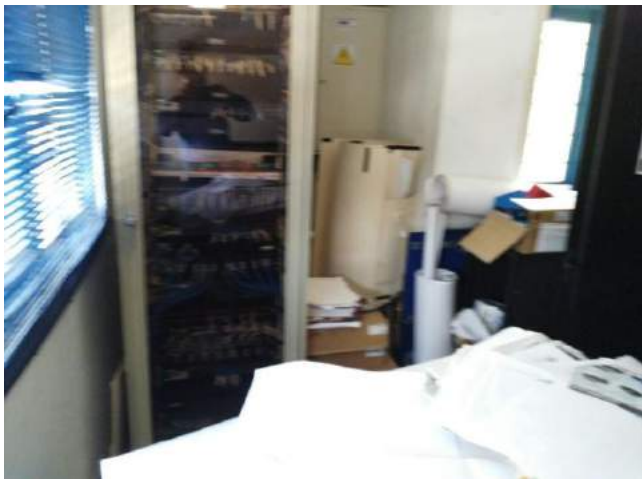

Hacinamiento donde está ubicado el Rack, un plotter, UPS y otros elementos. No está aislado del sitio de trabajo.



HALLAZGOS

CENTRO ASISTENCIA TÉCNICA A LA INDUSTRIA – ASTIN Cali



Mesa de cafetería mal ubicada.
Riesgo de golpes en la cabeza. No
cabe una persona de pie.
Obstruye la circulación.



Falta mantenimiento de cielo
falsos.



HALLAZGOS

CENTRO ASISTENCIA TÉCNICA A LA INDUSTRIA – ASTIN Cali



Pisos en mal estado que producen variaciones de nivel y riesgo de caídas en aulas.



Lockers funcionales (Al fondo) que no están anclados. En un pasillo que a la vez se usa como sitio de almacenamiento y que dificulta la circulación.



HALLAZGOS

CENTRO ASISTENCIA TÉCNICA A LA INDUSTRIA – ASTIN Cali



Sub-almacén demasiado congestionado (hacinamiento).
Presenta dificultad de movimiento del personal.



HALLAZGOS

CENTRO ASISTENCIA TÉCNICA A LA INDUSTRIA – ASTIN Cali



En el **sub-almacén** la única manera de subir al segundo nivel tanto carga como personal es un malacate, el cual no es apto para movilización de personal.



Caja de registro sin demarcación.



HALLAZGOS

CENTRO ASISTENCIA TÉCNICA A LA INDUSTRIA – ASTIN Cali



Varios Baños que se usan al mismo tiempo como bodega y con lockers dificultando su uso.



HALLAZGOS

CENTRO ASISTENCIA TÉCNICA A LA INDUSTRIA – ASTIN Cali



Inexistencia de caja de registro para aguas residuales, produciendo rebose en las instalaciones del edificio donde está ubicada en la biblioteca. Esto por incumplimiento en contrato de obra. Esto no ha permitido la habilitación de las nuevas baterías sanitarias del segundo piso.